

Campus AGGEI

GASTRO HORIZONS 2021
CASE REPORTING

ROMA
12/13
NOVEMBRE
2021



AGGEI

Associazione Giovani
Gastroenterologi ed
Endoscopisti Italiani



Campus AGGEI

GASTRO HORIZONS 2021
CASE REPORTING

ROMA
12/13
NOVEMBRE
2021

RAZIONALE

Responsabile Scientifico:
Dr. Franco Scaldaferrì

Anche quest'anno il Campus AGGEI prevede una modalità mista (residenziale e digitale) in modo da avvicinare il più alto numero possibile di gastroenterologi ad una formazione pensata e studiata per i giovani. L'importanza della formazione di altissimo profilo dove l'audience sia in prevalenza composta da giovani specialisti è di particolare rilevanza soprattutto dopo il periodo pandemico non ancora del tutto alle spalle .

Il campus 2021 si propone due importanti obiettivi:

- fornire una overview degli argomenti con più alto impatto di innovatività per creare una interfaccia di conoscenza con gli aspetti più importanti della moderna gastroenterologia
- fornire gli strumenti di lavoro adeguati per un approccio clinico integrato.

Il management del paziente gastroenterologico è ormai sempre più un management di tipo integrato che coinvolge a pieno titolo l'expertise multidisciplinare sia per quanto riguarda la prevenzione, sia per quanto riguarda le cure in grado di influenzare la prognosi e la QoL (Quality of Life, qualità della vita) del paziente. Per questo motivo gli "young specialists" devono conoscere e saper identificare gli aspetti fondamentali delle patologie a loro affidate.

L'obiettivo del corso è quello di fornire adeguate conoscenze ai giovani medici, nell'ambito dell'approccio multidisciplinare, toccando le varie aree interspecialistiche della moderna gastroenterologia.

Evento residenziale per 60 pax

Nh Roma Centro, Via dei Gracchi, 324, 00192 Roma RM

Evento streaming ecm (fad sincrona)

PROGRAMMA

12 novembre 2020

16.00 APERTURA CONGRESSO SALUTI DEL PRESIDENTE

FRANCO SCALDAFERRI, LORIS LOPETUSO
e del CONSIGLIO DIRETTIVO

Carlo Petruzzellis, Danilo Paduano, Ivo Boskoski, Leonardo Frazzoni,
Stefania Piccirelli, Manuele Furnari, Giovanni Marasco,
Franco Scaldaferrri, Marcello Maida, Olga Nardone,
Loris Lopetuso, Brigida Barberio, Giammarco Mocci, Monica Cesarini

ASSEMBLEA SOCI (sessione non ecm)

16.00 - 17.15

ORDINE DEL GIORNO:

1. Resoconto delle attività
2. Presentazione del bilancio annuale e richiesta di approvazione
3. Iniziative tenute e/o patrocinate 2020
4. Presentazione progetti 2021
5. Campus Nazionale 2021 – comunicazione sede e città

12 novembre 2020

Sessione IBD

Moderatori:

*Olga Nardone, Loris Lopetuso, Brigida Barberio, Giammarco Mocci,
Monica Cesarini, Franco Scaldaferri*

17.15 - 17.45

L'avvento dei jak inhibitors e ustekinumab nella terapia personalizzata
dei pazienti con colite ulcerosa

Daniela Pugliese

17.45 - 18.00

ROUNDTABLE:

Ottimizzazione della terapia con mesalazina; quando dichiarare failure Anti TNF

Moderatori esperti:

*Olga Nardone, Loris Lopetuso, Brigida Barberio, Giammarco Mocci,
Monica Cesarini, Franco Scaldaferri e audience giovani*

18.00 - 18.30

"exit strategy" in riferimento alle strategie di sospensione
della terapia biologica su terapia di crohn

Massimo Fantini

18.30 - 18.45

ROUNDTABLE

Moderatori esperti:

*Olga Nardone, Loris Lopetuso, Brigida Barberio,
Giammarco Mocci, Monica Cesarini, Franco Scaldaferri
e audience giovani su terapia biologica nella malattia di CROHN*

12 novembre 2020

Sessione HEPATOLOGY

Moderatori

Marcello Maida, Giovanni Marasco

18.45 - 19.15

Ipertensione portale

Massimo Licata

19.15 - 19.30

ROUNDTABLE

Moderatori Esperti su ipertensione portale

Marcello Maida, Giovanni Marasco e audience giovani

19.30 - 19.45

Il consulente epatologo in ematologia

Vanessa Alemanni

19.45 - 20.00

ROUNDTABLE

Moderatori esperti sul counselling epatologico

Marcello Maida, Giovanni Marasco e audience giovani

13 novembre 2020

DALLE ORE 15.00 ALLE ORE 18.00

Sessione GENERAL GASTROENTEROLOGY

Moderatori

Stefania Piccirelli, Manuele Furnari, Giovanni Marasco, Franco Scaldaferri

15.00 - 15.45

Approccio clinico al paziente con disbiosi intestinale:

quando come e perché procedere ad un test per accertare la disbiosi intestinale

Gianluca Ianiro

15.30 - 15.45

ROUNDTABLE

su utilità della modulazione microbiota: probiotici, rifaximina, trapianto;
nuove possibilità terapeutiche per ibs: uno sguardo all'estero

Moderatori esperti

Stefania Piccirelli e Manuele Furnari, Giovanni Marasco, Franco Scaldaferri

audience di giovani

15.45 - 16.30

ROUNDTABLE

terapie per forme refrattarie a doppia dose ipp,
timing studi fisiopatologici

Matteo Ghisa, Edoardo Savarino

Moderatori esperti

Stefania Piccirelli e Manuele Furnari,

Franco Scaldaferri audience di giovani

13 novembre 2020

Sessione ENDOSCOPY

Moderatori

Carlo Petruzzellis, Danilo Paduano, Ivo Boskoski, Leonardo Frazzoni

16.30 - 17.00

Curriculum ESGE : what are the important steps and how to proceed to achieve the way?

Mathieu Pioche

17.00 - 17.15

ROUNDTABLE su ESGE - esperienze a confronto

Moderatori esperti

Carlo Petruzzellis, Danilo Paduano, Ivo Boskoski, Leonardo Frazzoni e audience giovani

17.15 - 17.45

Acalasia, terapie trattate, terapia base - avanzata - poem

Pietro Familiari

17.45 - 18.00

ROUNDTABLE

sulle terapie dell'acalasia-moderatori esperti

Carlo Petruzzellis, Danilo Paduano, Ivo Boskoski, Leonardo Frazzoni e audience giovani

18.00 - 18.30

LETTURA CONCLUSIVA: My Most Beautiful Mistake

Vincenzo Savarino

18.30 - 18.45

CLOSING REMARKS

Franco Scaldaferrì, Loris Lopetuso

CONCLUSIONE EVENTO ECM

DIGITAL WORKSHOP non ECM CAMPUS NAZIONALE 2021

MODALITÀ WEBINAR

11 novembre 2021 17.00 - 19.00

WORKSHOP DELLA COMMISSIONE AGGEI //BASIC SCIENCE

Moderatori:

*Luca Pastorelli, Federica Facciotti, Loris Lopetuso,
Irene Marafini, Valentina Petito*

ROUNDTABLE: GUT BRAIN AXIS

Speakers: Alessio Fasano, Rosa Krajmalnik-Brown, Gerard Clarke.

12 Novembre 2021 14.00 - 15.00

WORKSHOP SATELLITE SPONSORIZZATO DA JANSSEN LA REMISSIONE PROLUNGATA IN COLITE ULCEROSA: DAI NUOVI MECCANISMI D'AZIONE AI DATI LONG TERM

Moderatori: *Franco Scaldaferri e Giammarco Mocci*

Discussants: *Olga Nardone e Loris Lopetuso*

Relatori: *Irene Marafini e Marco Lenti*

15 novembre 2021 17.00 - 19.00

WORKSHOP A CURA DELLA COMMISSIONE AGGEI //PANCREAS

Moderatori:

*Manuele Furnari, Francesco Litta, Giovanni Marchegiani,
Benedetta Mattioli, Gianluca Pellino*

PANCREAS

Cisti al pancreas da NON operare: what to do?

Moderatore: *G. Marchegiani*

- Inquadramento delle cisti incidentali al pancreas e indicazioni a inizio del follow up *G. Perri*
- Quando e perchè eseguire una Ecoendoscopia in corso di follow-up? *L. Archibugi*
- Quando uscire dal follow up e perchè: tra sala operatoria e discontinuazione della sorveglianza *C. Ricci*
- Dibattito finale e wrap up *G. Marchegiani*

DIGITAL WORKSHOP non ECM CAMPUS NAZIONALE 2021

MODALITÀ WEBINAR

16 novembre 2021 17.00 - 19.00

WORKSHOP DELLA COMMISSIONE AGGEI //CHIRURGIA

*Moderatori: Manuele Furnari, Francesco Litta, Giovanni Marchegiani,
Benedetta Mattioli, Gianluca Pellino*

Stenosi malattia di Chron, approccio e gestione
Laura Minordi, Massimo Di Simone, Francesco Colombo

- La gestione della malattia diverticolare - Manuela Giampalma, Filippo Paratore
- Acalasia/esofago - Rosario Landi; Sandro Mattioli; Fabio Baldi

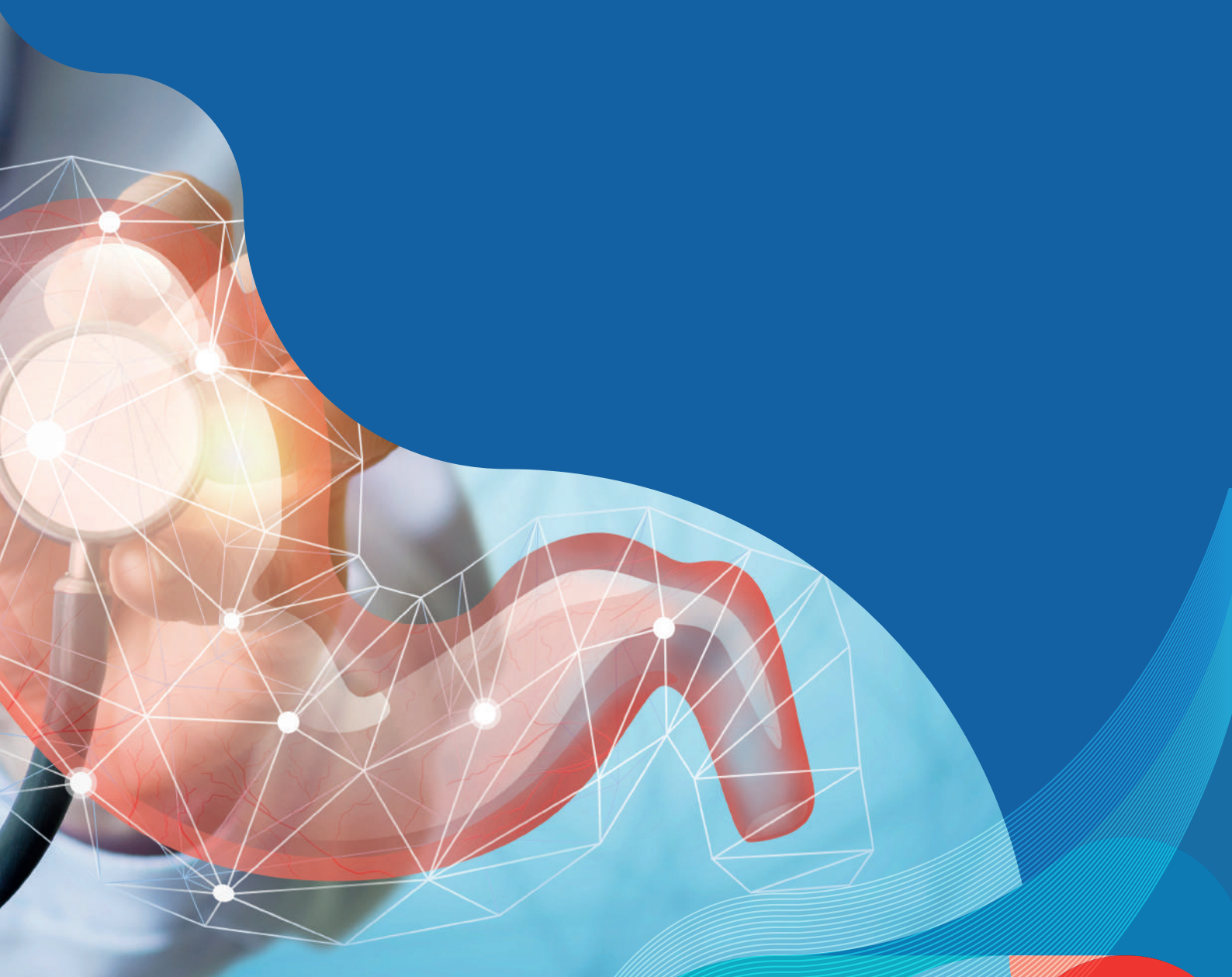

DIGITAL WORKSHOP non ECM CAMPUS NAZIONALE 2021

MODALITÀ WEBINAR

13 novembre 2021 09.30 - 10.30

WORKSHOP SATELLITE SPONSORIZZATO PFIZER

13 novembre 2021 13.00 - 14.00

WORKSHOP SATELLITE SPONSORIZZATO OMEGAPHARMA

WORKSHOP IN PRESENZA

c/o Training Centre del Policlinico Gemelli

13 novembre 2021 10.00 - 12.00

WORKSHOP DELLA SESSIONE ENDOSCOPIA DI AGGEI Corso di training di base in CPRE su simulatore meccanico

Moderatori:

*Ivo Boskoski, Leonardo Frazzoni, Carlo Petruzzellis, Vincenzo Bove,
Silvia Pecere, Sandro Sferrazza.*

- Apertura del Workshop - Ivo Boskoski
- CPRE e tecniche di incannulamento - Ivo Boskoski
- Hands-on su simulatori meccanici

Tutor: I. Boskoski, C. Petruzzellis

Durante il corso pratico di training di base in CPRE verranno eseguite le seguenti tecniche.

- CPRE in posizione prona, supina e obliqua
- Tecniche di incannulamento della via biliare principale e del dotto pancreatico principale
- Sfinterotomia endoscopica biliare e pre-cut biliare
- Sfinterotomia pancreatica
- Estrazione di calcoli biliari
- Posizionamento di endoprotesi biliari e pancreatiche plastiche e metalliche
- Dilatazioni di stenosi biliari

WORKSHOP IN PRESENZA

c/o Training Centre del Policlinico Gemelli

13 novembre 2021 12.00 - 14.00

WORKSHOP DELLA COMMISSIONE AGGEI //ECOGRAFIA

L'ecografia clinica per i giovani gastroenterologi: uno strumento essenziale per la diagnosi e la gestione delle malattie gastroenterologiche

Moderatori:

*Giovanni Galati, Giovanni Marasco, Andrea Costantino, Matteo Garcovich,
Lucrezia Laterza, Antonio De Vincentis, Paolo Gallo*

Prima sessione:

- Brevi cenni sulla modalità per il corretto utilizzo di un ecografo e sulle diverse funzioni
Giovanni Galati, Matteo Garcovich
- Anatomia ecografica dell'addome superiore - Paolo Gallo, Giovanni Marasco
- La tecnica di svolgimento dell'ecografia delle anse intestinali e le sue indicazioni
Andrea Costantino, Lucrezia Laterza

Hands-on:

- Parte pratica di ecografia, l'esame dell'addome superiore e delle anse intestinali nella norma

Seconda sessione:

- Casi clinici guidati da Matteo Garcovich
- Casi clinici guidati da Lucrezia Laterza

Hands-on:

- Esami dal vivo di pazienti del Policlinico Universitario Agostino Gemelli

Campus AGGEI

GASTRO HORIZONS 2021 CASE REPORTING

RESPONSABILE SCIENTIFICO:

Dr. FRANCO SCALDAFERRI - *Presidente in carica AGGEI*

Dirigente Medico, Dip. di Scienze Gastroenterologiche, Endocrino-Metaboliche e Nefro-Urologiche, Area Medicina Interna, Gastroenterologia e Oncologia Medica, UOC di Medicina Interna e Gastroenterologia – CEMAD – Fondazione Policlinico Universitario A. Gemelli IRCCS (Roma)

Evento n° **330149** (Residenziale) **330153** (FAD Sincrona)
N° crediti **6** (Residenziale) **9** (FAD Sincrona)

OBIETTIVO FORMATIVO:

3 - Documentazione clinica.

Percorsi clinico – assistenziali diagnostici e riabilitativi,
profili di assistenza – profili di cura

DESTINATARI DELL'INIZIATIVA:

BIOLOGO; PSICOLOGO (discipline: psicoterapia; psicologia);
INFERMIERE PEDIATRICO; INFERMIERE;
DIETISTA; MEDICO CHIRURGO: Allergologia ed immunologia clinica; angiologia;
cardiologia; dermatologia e venereologia; ematologia; endocrinologia; gastroenterologia;
genetica medica; geriatria; malattie metaboliche e diabetologia; malattie dell'apparato respiratorio;
malattie infettive; medicina e chirurgia di accettazione e di urgenza;
medicina fisica e riabilitazione; medicina interna; medicina termale;
medicina aeronautica e spaziale; medicina dello sport; nefrologia;
neonatalogia; neurologia; neuropsichiatria infantile; oncologia;
pediatria; psichiatria; radioterapia; reumatologia; cardiocirurgia;
chirurgia generale; chirurgia maxillo-facciale; chirurgia pediatrica;
chirurgia plastica e ricostruttiva; chirurgia toracica; chirurgia vascolare;
ginecologia e ostetricia; neurochirurgia; oftalmologia; ortopedia e traumatologia;
otorinolaringoiatria; urologia; anatomia patologica; anestesia e rianimazione;
biochimica clinica; farmacologia e tossicologia clinica; laboratorio di genetica medica;
medicina trasfusionale; medicina legale; medicina nucleare; microbiologia e virologia;
neurofisiopatologia; neuroradiologia; patologia clinica (laboratorio di analisi chimico-cliniche e microbiologia);
radiodiagnostica; igiene, epidemiologia e sanità pubblica; igiene degli alimenti e della nutrizione;
medicina del lavoro e sicurezza degli ambienti di lavoro; medicina generale (medici di famiglia);
continuità assistenziale; pediatria (pediatri di libera scelta); scienza dell'alimentazione e dietetica;
direzione medica di presidio ospedaliero; organizzazione dei servizi sanitari di base; audiologia e foniatría;
psicoterapia; cure palliative; epidemiologia; medicina di comunità.



Campus AGGEI

 **AGGEI** Associazione Giovani
Gastroenterologi ed
Endoscopisti Italiani

GASTRO HORIZONS 2021
CASE REPORTING

www.aggeidigitalcampus.it

[Clicca qui per registrarti](#)

PROVIDER E SEGRETERIA ORGANIZZATIVA

EVENTLAB

VIA Della Giuliana 101 - 00195 ROMA
Tel. 06.45505560
segreteria@event-lab.eu