

**CAMPUS
AGGEI
2018**

**SHAPING
THE FUTURE**



**SHAPING THE FUTURE OF
YOUNG GASTROENTEROLOGISTS**



HOTEL NH VILLA CARPEGNA

Via Pio IV, 6

Roma, 9 - 10 novembre

**AGGEI**
Associazione Giovani
Gastroenterologi ed
Endoscopisti Italiani

LETTERA PRESIDENTE

Carissimi Amici e Colleghi

Ci siamo

Benvenuti al nostro Grande Campus Aggei 2018



Quest'anno il campus si spinge ancora di più nel modello della multidisciplinarietà e nella pluralità che la gastroenterologia permette.

L'interattività e la facilità con le quali sarà possibile raggiungere i relatori di alto profilo, che anche quest'anno ci hanno onorato della loro presenza, saranno l'altro fiore all'occhiello di questo evento.

E infine l'incontro tra noi "da padroni di casa", la "cena sociale stile giovane" che da sempre caratterizza la nostra giovane società, sono l'occasione per consolidare ancora di più lo spirito di AGGEI su cui dobbiamo modificare il futuro, sentendoci a tutte le età protagonisti di quello che siamo e saremo: vogliamo contagiare di sano entusiasmo per la gastroenterologia altri giovani colleghi, rendendo preziose e sempre più nostre le tante iniziative di formazione nazionale e internazionale.

Buon campus a tutti e mi raccomando: seguitemi su Facebook (*Aggei Italia*) sito internet (www.aggei.it), LinkedIn (*Aggei Italia*).... e ricordatevi di scrivere i vostri suggerimenti per farci lavorare già da subito al Campus Aggei 2019 e per far sentire questa società scientifica davvero utile e vicina alla vostra quotidianità.

Il Presidente

Franco Scaldaferrri



Programma

CAMPUS AGGEI 2018

Roma, 9 - 10 novembre

Presidente in carica AGGEI: Franco Scaldaferrì

Comitato scientifico:

Gianluca Ianiro - *Vice Presidente AGGEI*

Ivo Boskoski

Monica Cesarini

Leonardo Henry Eusebi

Manuele Furnari

Giovanni Galati

Gemma Maddalo

Marcello Maida

Giammarco Mocci

Maria Olga Nardone

Luca Pastorelli

Carlo Petruzzellis

Marina Rizzi

Segreteria nazionale AGGEI e Provider ECM nr. 3282:



Via Paolo Emilio 10, 00192 Roma

Tel: 0039 06-87758855 Fax: 0039 06-30194035

info@alfafcm.com

www.alfafcm.com

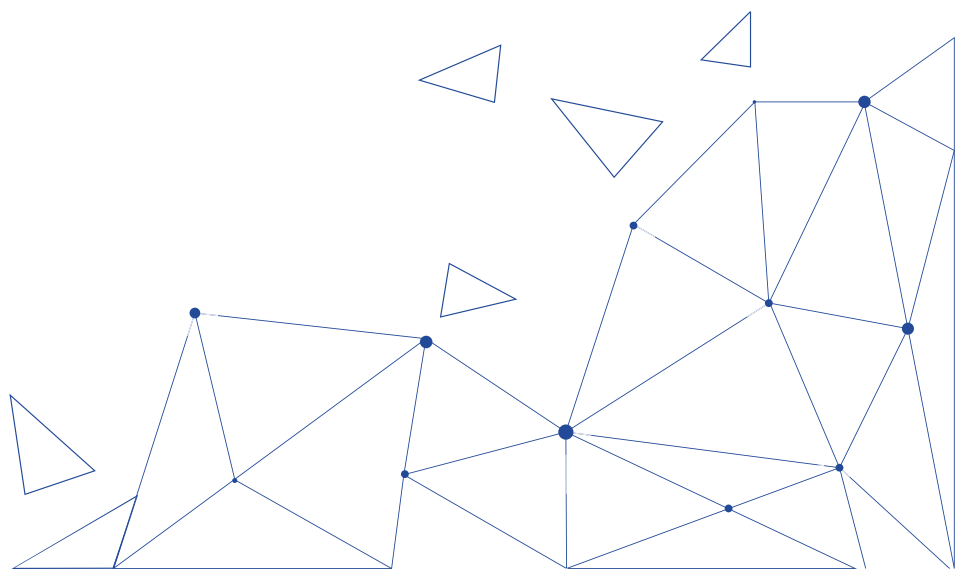

INDICE

· TIMETABLE	pag. 6
· PROGRAMMA CAMPUS NAZIONALE AGGEI.....	pag. 8
· PROGRAMMI WORKSHOP.....	pag. 12
· SIMPOSI SPONSORIZZATI.....	pag. 16
· FACULTY	pag. 17
· GENERAL INFO.....	pag. 20
· CENA SOCI AGGEI.....	pag. 21
· SPONSOR.....	pag. 22

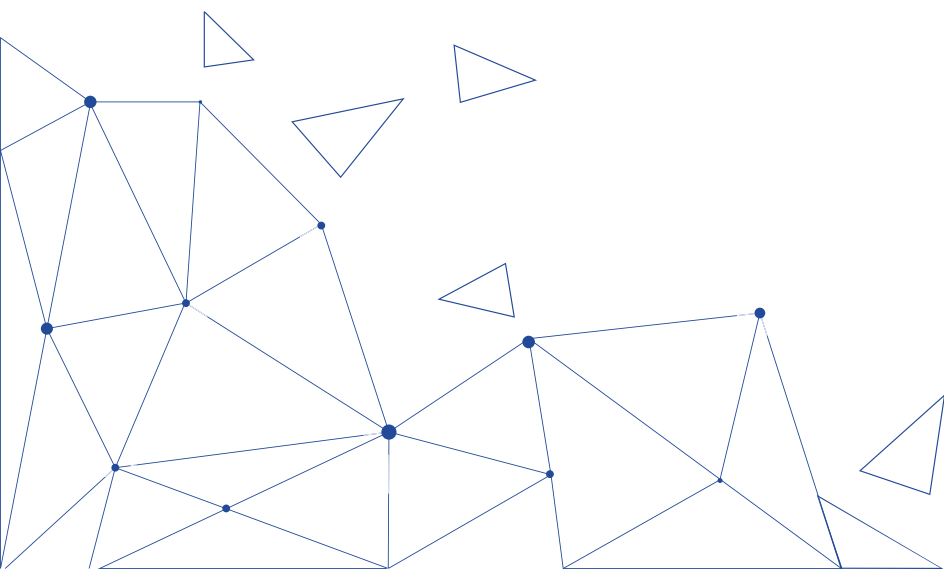

Venerdì 9 Novembre					
	SALA LEONARDO Piano -1 (max 200 pax)	SALA RAFFAELLO B Piano -1 (max 50 pax)	SALA RAFFAELLO A Piano -1 (max 50 pax)	SALA BOTTICELLI Piano -1 (max 50 pax)	CATERING
08.00 - 08.30					
08.30 - 09.00			"IL DIRETTIVO AGGEI INCONTRA LE COMMISSIONI"		
09.00 - 09.30					
09.30 - 10.00	Registrazione e Allestimento				
10.00 - 11.00		09.00 - 12.00 Workshop AGGEI INFERMIERI * Sessione ECM 3282 - 236939	09.00 - 12.00 Workshop AGGEI BASIC SCIENCE * Sessione NON ECM	09.00 - 12.00 Workshop di AGGEI NUTRIZIONE CLINICA E NUTRACEUTICA * Sessione NON ECM	
11.00 - 12.00					
12.00 - 12.15					
12.15 - 13.15		12.15 - 13.15 Simposio satellite sponsorizzato JANSSEN CILAG			
13.15 - 13.45					12.15 - 13.45 WELCOME LUNCH
13.45 - 15.00					
15.00 - 16.00					
16.00 - 16.30					
16.30 - 16.45					16.30 - 16.45 COFFEE BREAK
16.45 - 18.15					
18.15 - 18.30					
18.30 - 19.00		18.30 - 20.15 WORKSHOP MULTIDISCIPLINARE GASTROENTEROLOGIA D'URGENZA E TERRITORIO E CHIRURGIA * Sessione NO ECM	18.30 - 20.00 Workshop MULTIDISCIPLINARE AGGEI GASTROENTEROLOGIA PEDIATRICA E PSICOSOMATICA * Sessione NO ECM	18.30 - 20.15 Workshop MULTIDISCIPLINARE SULLE LESIONI "RARE" DEL PANCREAS * Sessione NO ECM	
19.00 - 20.15					
CONVEGNO NAZIONALE AGGEI					
WORKSHOP - accessibili esclusivamente previa iscrizione tramite Segreteria AGGEI - ACCREDITATO ECM					
WORKSHOP - accessibili esclusivamente previa iscrizione tramite Segreteria AGGEI					
SATELLITE SYMPOSIA e CATERING SERVICES					

Sabato 10 Novembre

	SALA LEONARDO Piano -1 (max 200 pax)	SALA RAFFAELLO B Piano -1 (max 50 pax)	SALA RAFFAELLO A Piano -1 (max 50 pax)	CATERING
08.00 - 08.30				
08.30 - 09.00	08.30 - 10.00 ASSEMBLEA SOCI <i>* Sessione NON ECM</i>			
09.00 - 09.30				
09.30 - 10.00				
10.00 - 11.00				
11.00 - 11.45				
11.45 - 12.00				11.45 - 12.00 COFFEE BREAK
12.00 - 12.30				
12.30 - 13.00	10.00 - 14.00 CONVEGNO NAZIONALE AGGEI			
13.00 - 13.30				
13.30 - 14.00				
14.00 - 15.00	14.00 - 15.00 Simposio satellite sponsorizzato ABBVIE			
15.00 - 16.00				
16.00 - 17.00		15.00 - 18.30 Workshop AGGEI ECOGRAFIA <i>* Sessione NO ECM</i>	15.00 - 18.30 Workshop AGGEI ENDOSCOPIA <i>* Sessione NO ECM</i>	
17.00 - 18.30				14.00 - 15.00 LIGHT LUNCH

CONVEGNO NAZIONALE AGGEI

WORKSHOP - accessibili esclusivamente previa iscrizione tramite Segreteria AGGEI

SATELLITE SYMPOSIA e CATERING SERVICES

Programma Campus Nazionale Aggei

9 Novembre 2018

- 08.30 – 13.00 Registrazione
- 12.15 – 13.45 WELCOME LUNCH
- 13.45 – 14.00 Obiettivi del corso e road map didattica del Campus Nazionale 2018
Franco Scaldaferri e Consiglio Direttivo
- 14.00 – 14.30 Il futuro della gastroenterologia: road map for young gastroenterologists.
Intervento delle Società Scientifiche:
Domenico Alvaro – Presidente SIGE
Carmelina Loguercio – Presidente UNIGASTRO
Giuseppe Milazzo – Presidente AIGO
Maria C. Parodi – Presidente FISMAD
Luigi Pasquale – Presidente SIED

I sessione: HOT TOPICS IN...IBD

- Moderatori: *M. Cesarini, G. Mocci, L. Pastorelli, M. Rizzi, F. Scaldaferri*
- 14.30 – 14.50 Monitoraggio nell'epoca del Treat to Target: limiti e opportunità nella pratica clinica – *F. S. Macaluso*
- 14.50 – 15.10 Ustekinumab e future therapy – *G. Monteleone*
- 15.10 – 15.30 Esposizione caso clinico – *B. Barberio*
- 15.30 – 15.50 DEBRIEFING del caso esposto
M. Cesarini, G. Mocci, L. Pastorelli, M. Rizzi, F. Scaldaferri
- 15.50 – 16.30 Discussione guidata

ARGOMENTI PRE-DETERMINATI CHE GUIDERANNO LA DISCUSSIONE:

1. Le mesalazine sono tutte uguali? Hanno ancora un ruolo nelle IBD?
2. Probiotici nelle IBD
3. Budesonide e steroidi topici
4. Ruolo del microbiota e trapianto fecale
5. Trial clinici nelle IBD
6. Biosimilari e costo-opportunità
7. Prima linea in RCU: anti TNF-a vs vedolizumab?

- 16.30 – 16.45 COFFEE BREAK

Il sessione: HOT TOPICS IN...HEPATOLOGY

Moderatori: G. Galati, G. Maddalo, M. Maida

- 16.45 – 17.00 Trapianto di fegato: nuovi criteri di allocazione – *Q. Lai*
- 17.00 – 17.15 Epatocarcinoma: nuove linee guida EASL e AASLD 2018
G. Cabibbo
- 17.15 – 17.30 Esposizione caso clinico – *C. Dell'Unto*
- 17.30 – 17.45 DEBRIEFING del caso esposto
G. Galati, G. Maddalo, M. Maida
- 17.45 – 18.15 Discussione guidata

ARGOMENTI PRE-DETERMINATI CHE GUIDERANNO LA DISCUSSIONE:

1. Come individuare nella pratica clinica il paziente con NASH a rischio di evoluzione (test non invasivi, profilo genetico)?
2. L'epatocarcinoma nella NASH è più aggressivo?
3. Quale valore viene dato all'alfa-fetoproteina nei pazienti con HCC in attesa di trapianto e quali studi ne validano l'utilizzo?
4. Quando bisogna trattare l'infezione da HCV nei pazienti con HCC in lista per trapianto?
5. E' necessario riconsiderare il ruolo della biopsia epatica nell'HCC, specie ai fini della ricerca?
6. Rischio di HCC dopo DAAs: c'è qualcosa di vero?
7. Come applicare il transplant benefit nei pazienti con HCC? Ci sono nuove evidenze rispetto a "the early patient first"?
8. Trattamento con DAAs: quale ruolo nella malattia extra-epatica e quale risposta al trattamento?
9. Ruolo della biopsia epatica nei pazienti con NASH: prospettive terapeutiche o solo filosofia?
10. Infezione da HCV nei pazienti con fibrosi scarsa/assente: quali estensioni ai criteri di trattamento con DAAs?

10 Novembre 2018

Sessione non accreditata ECM

08.30 – 10.00

ASSEMBLEA DEI SOCI AGGEI

ORDINE DEL GIORNO:

1. Resoconto delle attività
2. Presentazione del bilancio annuale e richiesta di approvazione
3. Modifiche di Statuto – approvazione in presenza del notaio per uniformare lo Statuto della Società alle normative vigenti
4. Iniziative tenute e/o patrocinate 2018
5. Presentazione progetti 2019
6. Campus Nazionale 2019 – comunicazione sede e città

III° sessione: HOT TOPICS IN... GENERAL GASTROENTEROLOGY

Moderatori: M. Furnari, G. Ianaro, O. Nardone

10.00 – 10.20 Malattia diverticolare e IBS: possibile overlap? – C. Cremon

10.20 – 10.40 MRGE : dal trattamento medico a quello endoscopico –
M. Neri

10.40 – 11.00 Esposizione caso clinico – M. Ghisa

11.00 – 11.20 DEBRIEFING del caso esposto
M. Furnari, G. Ianaro, O. Nardone

11.20 – 11.45 Discussione guidata

ARGOMENTI PRE-DETERMINATI CHE GUIDERANNO LA DISCUSSIONE:

1. Quando si parla di stipsi? Novità da Roma IV
2. Da cosa dipende la stipsi? Fattori di rischio e fisiopatologia
3. Quali opzioni terapeutiche abbiamo attualmente per la stipsi?
4. Miti da sfatare: acqua e fibre?
5. Ruolo del microbiota? C'è spazio per i probiotici?
6. Tutti i lassativi sono uguali? Quale lassativo a chi?
7. Cosa abbiamo oltre i lassativi?
8. Possibile rieducazione dell'orologio intestinale? Ruolo della psiche
9. Biofeedback: quando e come?
10. Può servire la chirurgia?

IV° sessione: HOT TOPICS IN...ENDOSCOPY

Moderatori: I. Boskoski, L. H. Eusebi, C. Petruzzellis

- 12.00 – 12.20 L'endoscopia interventistica delle lesioni del tratto digestivo superiore – *A. Murino*
- 12.20 – 12.40 Il trattamento endoscopico delle lesioni coliche – *P. Cesaro*
- 12.40 – 13.00 I giovani e l'ESD: come approcciare la metodica in Italia – *C. Campanale e S. Sferrazza*
- 13.00 – 13.20 Nuove tecnologie in endoscopia digestiva – *I. Boskoski*
- 13.20 – 13.35 Discussione guidata

ARGOMENTI PRE-DETERMINATI CHE GUIDERANNO LA DISCUSSIONE:

1. Anticoagulanti ed antiaggreganti, come comportarsi?
2. La terapia antibiotica nelle resezioni endoscopiche?
3. Per l'ESD, un device preferito o più accessori?
4. Learning curve per le resezioni endoscopiche, come iniziare?
5. L'assistenza anestesiológica: sempre, a volte o mai?
6. ESD o piecemeal EMR nel colon destro?
7. Quando, secondo le recenti linee guida della Società Italiana di Chirurgia Bariatrica (SICOB), è indicato l'intervento chirurgico bariatrico?
8. Cos'è la gastroplastica verticale endoscopica?
9. Quali sono i dispositivi gastrici occupanti spazio?
10. Come viene effettuata l'ablazione termica del duodeno durante il Duodenal Mucosal Resurfacing?

13.35 – 13.55 **LETTURA CONCLUSIVA**
My Most Beautiful Mistake - R. Caprilli

13.55 – 14.00 Closing Remarks e test di apprendimento ECM

14.00 – 15.00 LUNCH

SESSIONE PARALLELA ACCREDITATA ECM N. 236939

9 Novembre 2018

09.00 – 12.00 **Workshop AGGEI INFERMIERI**
WORKSHOP Accreditato per MEDICI e INFERMIERI

Moderatori: A. Guarini, R. Lelli, D. Napolitano, F. M. Onidi,
S. Simonelli, L. Turchini

09.00 – 09.05 Saluti Istituzionali – *D. Napolitano*

09.05 – 09.25 L'infermiere di chirurgia: assistenza al paziente chirurgico sottoposto al confezionamento di stomia – *I. Brufola*

09.25 – 09.45 L'infermiere dedicato alle Malattie Infiammatorie Croniche Intestinali: l'esperienza in pediatria – *R. Zaniboni*

09.45 – 10.05 L'infermiere di ricerca: come costruire-leggere ed elaborare un lavoro scientifico – *E. Durini, L. Turchini*

10.05 – 10.25 L'infermiere esperto di endoscopia ci racconta gli accessori endoscopici – *S. Simonelli*

10.25 – 10.30 Discussione

10.30 – 10.50 Le società scientifiche infermieristiche in gastroenterologia - endoscopia: viaggio tra Europa e Italia – *C. Rivara, E. Schiavoni*

10.50 – 11.10 L'organizzazione di un'endoscopia in ambito metropolitano. L'esperienza dell'AUSL di Bologna tra attualità e futuro – *M. Tiacchi*

11.10 – 11.50 La responsabilità dell'infermiere: parla il presidente dell'AADI
M. Di Fresco

11.50 – 12.00 Discussione e Chiusura lavori

SESSIONI PARALLELE WORKSHOP NON ECM

9 Novembre 2018

08.00 - 09.00 "IL DIRETTIVO AGGEI INCONTRA LE COMMISSIONI"

Discussione e confronto sulle attività della società

- Programmazione delle attività 2019
- Compiti dei membri delle commissioni ed impegno societario
- Progetti e training negli specifici ambiti e aree di riferimento
- Allineamento pre - assemblea societaria del giorno seguente
- Conferma nomina del coordinatore di commissione

Partecipano tutti i rappresentanti delle Commissioni ed il CD Nazionale

09.00 - 12.00 Workshop di AGGEI NUTRIZIONE CLINICA E NUTRACEUTICA

Moderatori: M. Amabile, C. Fanali, M. C. Mentella, T. Musca

09.00 – 09.30 Probiotici e Prebiotici: dove la nutrizione incontra il gastroenterologo? *F. Scaldaferrì e G. Ianiro*

09.30 – 10.00 I nutraceutici - *G. A. D. Miggiano*

10.00 – 10.30 La nutrizione nel paziente oncologico - *M. Muscaritoli*

10.30 – 11.00 La nutrizione nel paziente epatopatico - *A. Molfino*

11.00 – 11.30 Impatto clinico dell'ospedalizzazione sullo stato nutrizionale
M.C. Mele

11.30 – 12.00 Discussione

09.00 - 12.00 Workshop AGGEI BASIC SCIENCE

Il contributo della ricerca di base nella medicina personalizzata

Moderatori: F. Facciotti, L. R. Lopetuso, I. Marafini, V. Petito

09.00 – 09.30 Presentazione dei partecipanti

09.30 – 10.00 Oneri e onori della commissione Basic Science in AGGEI – *F. Facciotti*

10.00 – 10.30 Towards precision medicine in cholestatic liver diseases –
M. Carbone

10.30 – 11.00 Cholangiocarcinoma: from benchside to bedside – *V. Cardinale*

11.00 – 11.30 The influence of gut microbiota in inflammatory bowel disease (IBD): Current knowledge and therapeutic insights –
A. Quagliariello

11.30 – 12.00 Discussione

18.30 – 20.15 Workshop MULTIDISCIPLINARE AGGEI SULLE LESIONI “RARE” DEL PANCREAS

Moderatori: L.H. Eusebi, M. Furnari, G. Marcheggiani

Workshop inter-commissioni: biliopancreatica – chirurgica

Le neoplasie cistiche del pancreas

18.30 – 18.40 Caso clinico (specializzando)

18.40 – 18.55 L'ecoendoscopista: come studiarle? – *F. Attili*

18.55 – 19.10 Il chirurgo: quando operarle? – *C. Ricci*

Le neoplasie neuroendocrine del pancreas

19.10 – 19.20 Caso clinico (specializzando)

19.20 – 19.25 L'ecoendoscopista: come studiarle? – *F. Attili*

19.25 – 19.40 Il chirurgo: quando operarle? – *C. Ricci*

19.40 – 20.15 Discussione e Conclusioni

18.30 - 20.00 Workshop MULTIDISCIPLINARE AGGEI GASTROENTEROLOGIA PEDIATRICA e PSICOSOMATICA

Moderatori: F. Civitelli, V. Giorgio, S. Oliva, E. Romeo

18.30 – 18.50 I criteri di Roma IV: cosa c'è di nuovo? - *V. Giorgio*

18.50 – 19.10 Focus sul dolore addominale ricorrente: redflags in età pediatrica – *F. Civitelli*

19.10 – 19.20 Dolore addominale cronico. Aspetti psicologici e psichiatrici: dalla diagnosi al trattamento – *P. Calcagno, F. Chianello*

19.20 – 20.00 Discussione

18.30 - 20.15 Workshop MULTIDISCIPLINARE AGGEI GASTROENTEROLOGIA D'URGENZA E TERRITORIO E CHIRURGIA

Moderatori: D. Caporilli, D. Consalvo, B. Giupponi, R. Licinio, F. Litta, I. Luppino, B. Mattioli, F. Panzera, G. Pellino

18.30 – 18.40 Il paziente, la proctocolectomia, la pouch e la malattia perianale: approccio ad una serena convivenza - *M. Pes e F. Travagliati*

18.40 – 18.45 Il ruolo della radiologia nella gestione della IBD severa – *L. Larosa*

18.45 – 19.00 Crohn perianale: gestione delle urgenze e rischio cancerizzazione - *B. Mattioli*

Gestione della colite acuta severa:

19.00 – 19.10 Salvare il colon Trattamenti medici - *C. Felice*

19.10 – 19.20 Salvare il paziente Trattamenti chirurgici - *G. Luglio*

19.20 – 19.30 Discussione

19.30 – 19.45 I sanguinamenti enterali e colici – *V. Ojetti*

19.45 – 20.00 La rimozione endoscopica in urgenza dei corpi estranei – *F. Barbaro*

20.00 – 20.15 Discussione

SESSIONI PARALLELE WORKSHOP

10 Novembre 2018

- 15.00 – 18.30** **Workshop AGGEI ENDOSCOPIA**
Moderatori: V. Bove, S. Pecere, C.A. Praticò, S. Sferrazza
- 15.00 – 15.05 Apertura del corso – *I. Boskoski, L.H. Eusebi, C. Petruzzellis*
- 15.05 – 15.20 Tecniche di incannulamento e di sfinterotomia – *L.H. Eusebi*
- 15.20 – 18.30 Hands-on - *V. Bove, S. Pecere, C. Petruzzellis, C.A. Praticò, S. Sferrazza*
-
- 15.00 – 18.30** **Workshop AGGEI ECOGRAFIA**
Moderatori: A. Costantino, A. De Vincentis, G. Galati, P. Gallo, M. Garcovich, L. Laterza
- 15.00 – 16.30 Introduzione all'ecografia addominale ed intestinale
G. Galati e L. Laterza
Nozioni di base:
Scansioni essenziali *P. Gallo*
Segmentazione epatica *A. De Vincentis*
Lesioni focali epatiche *M. Guarracino*
Quadro normale e patologico nell'ecografia delle anse
L. Laterza
- 16.30 – 18.30 Hands-on – *A. Costantino, M. Garcovich, L. Laterza, A. Pichi*

SESSIONI Sponsorizzate NON ACCREDITATE ECM

Venerdì 9 novembre

Ore 12.15 – 13.15

12.15 – 13.15 Simposio satellite sponsorizzato JANSSEN CILAG

Use of anti IL12/IL23 in Crohn Disease: experience of real world evidence.

A. Armuzzi e G. Bodini

Sabato 10 novembre

Ore 14.00 – 15.00

14.00 – 15.00 Simposio satellite sponsorizzato ABBVIE

Moderatore: **F. Scaldaferri**

Treat to target: una rivoluzione nella gestione del Morbo di Crohn, implicazioni per la clinica – *D. Pugliese*

FACULTY

CAMPUS NAZIONALE AGGEI 2018

**Direttivo, Presidente e i Membri delle Commissioni
sono parte della faculty di questo Congresso**

Fabia Attili, Roma
Federico Barbaro, Roma
Ilaria Brufola, Roma
Giuseppe Cabibbo, Palermo
Chiara Campanale, Roma
Renzo Caprilli, Roma
Marco Carbone, Milano
Vincenzo Cardinale, Roma
Paola Cesaro, Brescia
Cesare Cremon, Bologna
Chiara Dell'Unto, Roma
Mauro Di Fresco, Roma
Eleonora Durini, Roma
Carla Felice, Roma
Matteo Ghisa, Padova
Quirino Lai, Roma
Gaetano Luglio, Napoli
Fabio Salvatore Macaluso, Palermo
Maria Cristina Mele, Roma
Giacinto Adele Donato Miggiano, Roma
Alessio Molfino, Roma
Giovanni Monteleone, Roma
Alberto Murino, London
Maurizio Muscaritoli, Roma
Matteo Neri, Chieti
Veronica Ojetti, Roma
Andrea Quagliariello, Roma
Claudio Ricci, Roma
Cinzia Teresa Rivara, Torino
Sandro Sferrazza, Imola
Mauro Tiacchi, Bologna
Rita Zaniboni, Firenze

CONSIGLIO DIRETTIVO E MEMBRI DELLE COMMISSIONI

Presidente

Franco Scaldaferrì

Vicepresidente

Gianluca Ianìro

Tesoriere

Giammarco Mocci

Membri del consiglio

Ivo Boskoski

Monica Cesarini

Leonardo Henri Eusebi

Manuele Furnari

Giovanni Galati

Gemma Maddalo

Marcello Fabio Maida

Olga Maria Nardone

Luca Pastorelli

Carlo Petruzzellis

Marina Rizzi

COMMISSIONE BASIC SCIENCE

Luca Pastorelli (Referente del Consiglio Direttivo)

Federica Facciotti (Coordinatrice)

Loris Riccardo Lopetuso

Irene Marafini

Valentina Petito

COMMISSIONE PSICOSOMATICA

Olga Nardone (Referente del Consiglio Direttivo)

Pietro Calcagno

Francesca Chianello

Manuela Pes

Federico Travagliati

COMMISSIONE ENDOSCOPIA

Ivo Boskoski (Referente del Consiglio Direttivo)

Leonardo Eusebi (Referente del Consiglio Direttivo)

Vincenzo Bove

Silvia Pecere

Carlos Alberto Praticò

Sandro Sferrazza

COMMISSIONE GASTROENTEROLOGIA

PEDIATRICA

Monica Cesarini (Referente del Consiglio Direttivo)

Fortunata Civitelli

Valentina Giorgio

Salvatore Oliva

Erminia Romeo

COMMISSIONE GASTROENTEROLOGIA D'URGENZA E DEL TERRITORIO

Marina Rizzi (Referente del Consiglio Direttivo)
Daniela Caporilli
Danilo Consalvo
Bianca Giupponi
Raffaele Licinio
Ileana Luppino
Francesco Panzera (Coordinatore)

COMMISSIONE CHIRURGIA

Manuele Furnari (Referente del Consiglio Direttivo)
Francesco Litta
Giovanni Marchegiani
Benedetta Mattioli (Coordinatrice)
Gianluca Pellino

COMMISSIONE INFERMIERI

Franco Scaldaferrì (Referente del Consiglio Direttivo)
Marcello Maida (Referente del Consiglio Direttivo)
Alessandra Guarini
Rosa Lelli
Daniele Napolitano (Coordinatore)
Francesca Maria Onidi
Sandro Simonelli
Laura Turchini

COMMISSIONE SPECIALIZZANDI

Gemma Maddalo (Referente del Consiglio Direttivo)
Carlo Petruzzellis (Referente del Consiglio Direttivo)
Giulio Antonelli
Brigida Barberio
Bianca Magro
Danilo Paduano
Valerio Pontecorvi

COMMISSIONE ECOGRAFIA

Giovanni Galati (Referente del Consiglio Direttivo)
Andrea Costantino
Antonio De Vincentis
Paolo Gallo
Matteo Garcovich
Lucrezia Laterza

COMMISSIONE NUTRIZIONE CLINICA

Gianluca Ianiro (Referente del Consiglio Direttivo)
Maria Ida Amabile
Caterina Fanali
Maria Chiara Mentella (Coordinatrice)
Tania Musca

COMMISSIONE RADIOLOGIA

Giammarco Mocchi (Referente del Consiglio Direttivo)
Marco Guarracino
Luigi Larosa
Alessandro Pichi

GENERAL INFO

Hotel NH VILLA CARPEGNA - Via Pio IV, 6 - 00165 Roma

COME RAGGIUNGERCI

Dall'aeroporto:

Navetta Aerobus: parte ogni 30-45 minuti. Scendere alla Stazione Termini e da lì prendere la metropolitana A direzione Battistini per 10 fermate - scendere alla fermata Cornelia. Prendere la linea 916 dell'autobus verso Piazza Venezia per 4 fermate. L'hotel si trova a circa 250 metri di distanza.

Dalla stazione ferroviaria Termini:

Prendere la metropolitana A direzione Battistini per 10 fermate - scendere alla fermata Cornelia. Prendere la linea 916 dell'autobus verso Piazza Venezia per 4 fermate. L'hotel si trova a circa 250 metri di distanza.

In Auto:

Le coordinate GPS dell'hotel: 41.8918223 ° N 12.439177599999994 ° E
Parcheggio in loco gratuito.

MODALITA' DI PARTECIPAZIONE

L'iscrizione al CAMPUS AGGEI è obbligatoria e riservata ad un massimo di 200 partecipanti.

L'iscrizione ai WORKSHOP è obbligatoria e subordinata alla conferma da parte della Segreteria Organizzativa.

Per informazioni contattare l'indirizzo e-mail: aggei@alfafcm.com

Iscrizione **CAMPUS AGGEI**: 200,00 (iva inclusa)

Iscrizione **WORKSHOP**: 50,00 cad. (iva inclusa)

Modalità di iscrizione in Sede: PAGAMENTO IN CONTANTI

ACCREDITAMENTO ECM

CAMPUS NAZIONALE AGGEI

N. Rif. ECM: 3282 – 236965

Per l'evento sono stati concessi Nr. 6,3 crediti formativi ECM per 200 partecipanti per la professione di Biologo, Infermiere Pediatrico ed Infermiere, Medico Chirurgo (*anatomia patologica, chirurgia generale, gastroenterologia, genetica medica, igiene degli alimenti e della nutrizione, medicina e chirurgia di accettazione e di urgenza, medicina interna, pediatria, scienza dell'alimentazione e dietetica*), Pediatria (*pediatri di libera scelta*), Psicologo, Psicoterapeuta.

WORKSHOP INFERMIERI

N. Rif. ECM: 3282 – 236939

Per l'evento sono stati concessi Nr. 3 crediti formativi ECM per 50 partecipanti per la professione di Infermiere Pediatrico, Infermiere e Medico Chirurgo.

L'erogazione dei crediti ECM da parte del provider è subordinata a:

- Partecipazione effettiva del 100% rispetto alla durata complessiva dell'evento formativo;
- Verifica dell'apprendimento con raggiungimento di almeno l'80% delle risposte corrette;
- Corrispondenza tra la professione svolta e le discipline dichiarate, dal provider, al momento della richiesta di accreditamento;
- Correttezza e completezza dei dati forniti su richiesta nella scheda anagrafica compilata.



SEGRETERIA ORGANIZZATIVA E PROVIDER ECM

Alfa FCM Srl

Provider nr. 3282

Telephone: 0039 06 87758855

Fax: 0039 06 30194035

Email: aggei@alfafcm.com

www.alfafcm.com / www.aggei.com



ASSOCIAZIONE GIOVANI GASTROENTEROLOGI
ED ENDOSCOPISTI ITALIANI

AGGEI

Telephone: 0039 06 87756159

Fax: 0039 06 30194035

Email: aggei@alfafcm.com

www.aggei.com

CENA SOCI AGGEI

Roma, 09 Novembre 2018
Ore 21.00

LOCATION - PIER

Piazza Guglielmo Marconi, 6



PRENOTAZIONE

Obbligatoria al costo di € 35,00 Iva inclusa.

Contattare la Segreteria AGGEI
aggei@alfafcm.com
per modalità di adesione ed ulteriori informazioni.

SPONSOR

abbvie

janssen
PHARMACEUTICAL COMPANIES
OF *Johnson & Johnson*

Takeda

Pfizer

OMEGA
PHARMA

CADIGROUP®
NUTRACEUTICI

FERRING
FARMACEUTICI

SANOFI

Metagenics™
Genetic Potential Through Nutrition

Boston
Scientific
Advancing science for life™

MSD

PENTAX
MEDICAL

MAYOLY
SPINDLER
PHARMA

GC4

INNOVA
medica

COOK®
MEDICAL

CRISTALFARMA
scientificamente naturale

pharmaguida

GALENO

Labospace

STORZ
KARL STORZ — ENDOSKOPE

SIEMENS
Healthineers

SGM BIOSCIENCE
Life Science Research Products

SAVE THE DATE !

Ti aspettiamo

l'8 e il 9 Novembre 2019

a ROMA per il prossimo

CAMPUS NAZIONALE AGGEI!!



Segreteria Nazionale AGGEI

Tel : 0039 06 87756962

Fax: 0039 06 30194035

aggei@alfafcm.com

www.aggei.it

